

ΠΙΝΑΚΑΣ ΠΡΟΒΟΝΩΝ ΠΟΛΕΟΔΟΜΙΚΩΝ ΖΩΝΩΝ				
Ζώνη	Ανώτατος Συντελεστής Δόμησης	Ανώτατος Αριθμός Ορόφων	Ανώτατο Ύψος (μέτρα)	Ανώτατο Ποσοστό Κάλυψης
H1	1,20:1	2/3	8,30/11,40	0,70:1
H2	0,90:1	2	8,30	0,50:1
H4	0,40:1	2	8,30	0,25:1
Δ1	Όπως καθορίζονται στο κείμενο της Δήλωσης Πολιτικής			
Γ3	0,10:1	2	8,30	0,10:1
Z1	0,06:1	2	8,30	0,06:1
Z3	0,01:1	1	5,00	0,01:1

Σημειώσεις: 1. Για τις πιο πάνω Ζώνες ισχύουν επιπρόσθετα οι τρέχουσες και η πολιτική που περιέχονται στο κείμενο της Δήλωσης Πολιτικής.
 2. Οι Πολεοδομικές Ζώνες είναι σταθμευμένες στην απεικόνιση βάσει του Τμήματος Κτηματολογίου και Χωρομετρίας. Η λεπτομέρεια των Ζωνών θα πρέπει να αντανακλάται με τα επίσημα κτηματολογικά σχέδια για σκοπούς ακρίβειας.

ΔΗΛΩΣΗ ΠΟΛΙΤΙΚΗΣ ΕΠΙΔΡΑΣΙΑΣ
ΧΩΡΟΤΑΞΙΚΗ ΠΕΡΙΟΧΗ VII

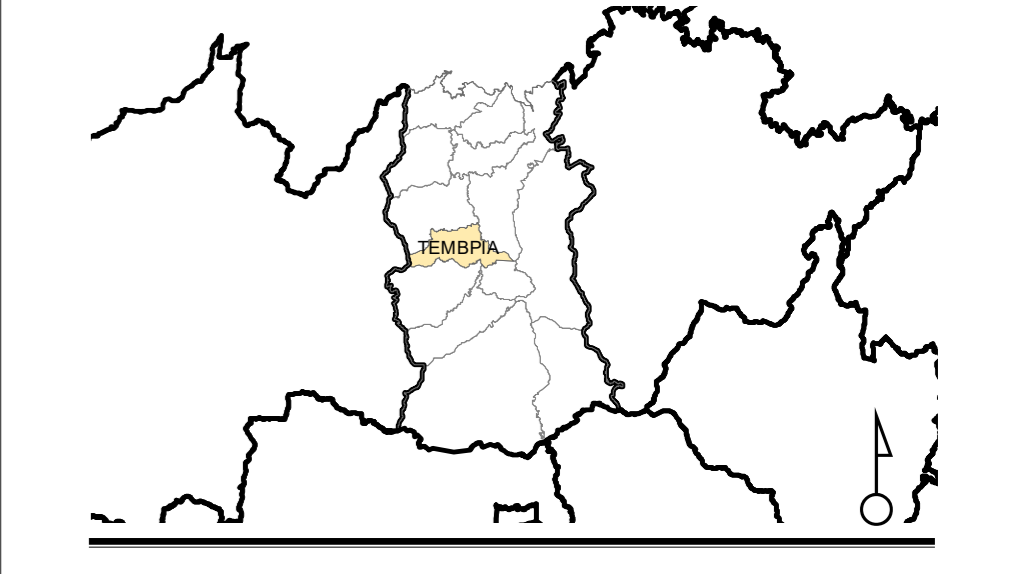

Διοικητικά Όρια Κοινότητας
 Υφιστάμενη Πολεοδομική Ζώνη
 Τροποποίηση Πολεοδομικής Ζώνης

0 125 250 500 μέτρα

ΤΜΗΜΑ ΠΟΛΕΟΔΟΜΙΑΣ ΚΑΙ ΟΙΚΗΣΕΩΣ
ΤΕΜΒΡΙΑ
Πολεοδομικές Ζώνες
ΑΝΑΘΕΩΡΗΣΗ

Υπεύθυνος Μέλτης: Γ.Βασιλείου	Σχέδιο: Κ.Μιχαήλ
Έλεγχος: Α. Ζαχαρίου	Έγκριση: Α. Αριστοτέλους
Ημερομηνία: Αύγουστος 2018	Κλίμακα: 1:5.000, 1:2.500
Αρ. Σχεδίου: ΔΠ/ΑΝ2018/ΛΕΥ VII/12	Αρ. Γνωστοποίησης: ΑΔΠ 412/03.08.2018

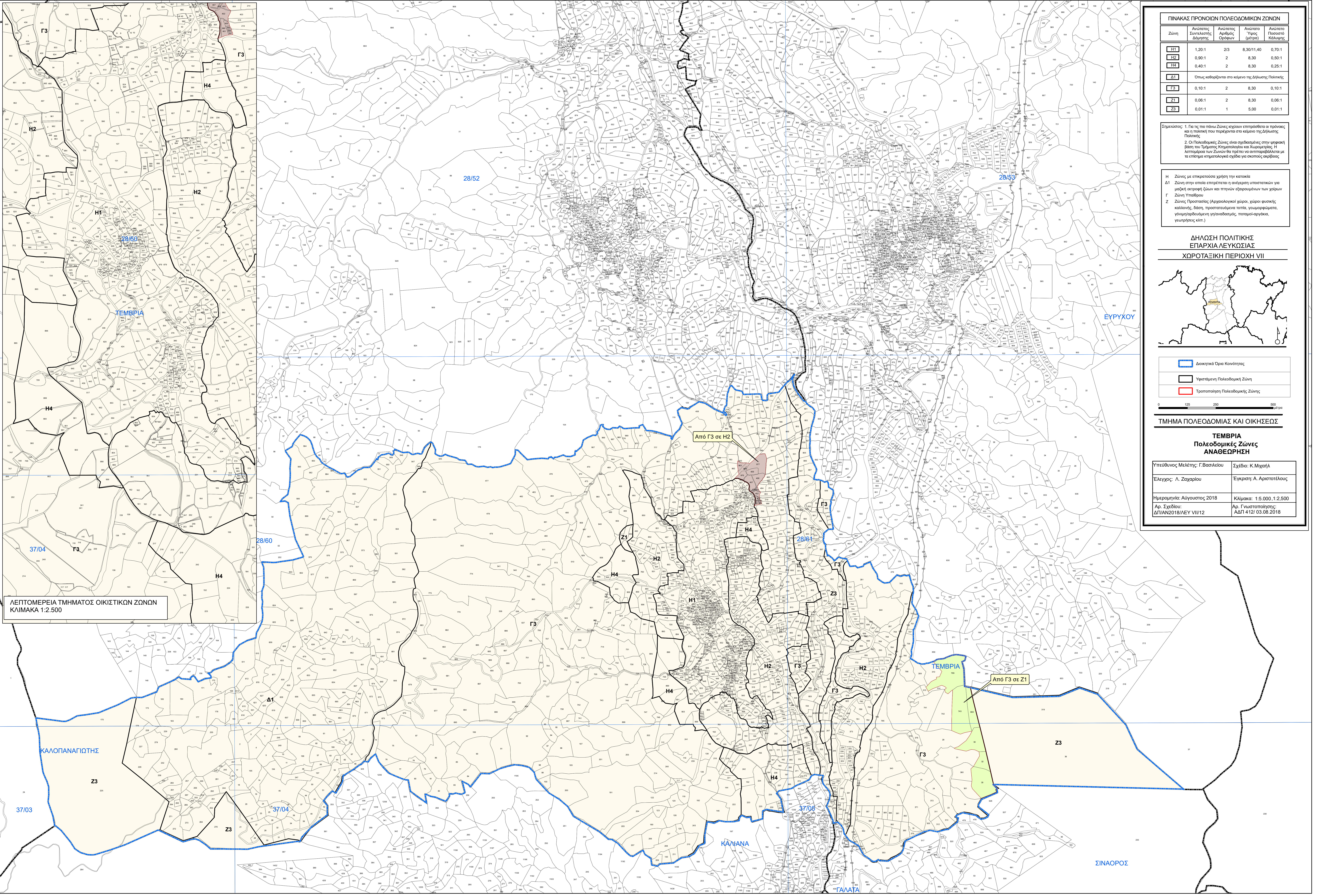

ΛΕΠΤΟΜΕΡΕΙΑ ΤΜΗΜΑΤΟΣ ΟΙΚΙΣΤΙΚΩΝ ΖΩΝΩΝ ΚΛΙΜΑΚΑ 1:2.500

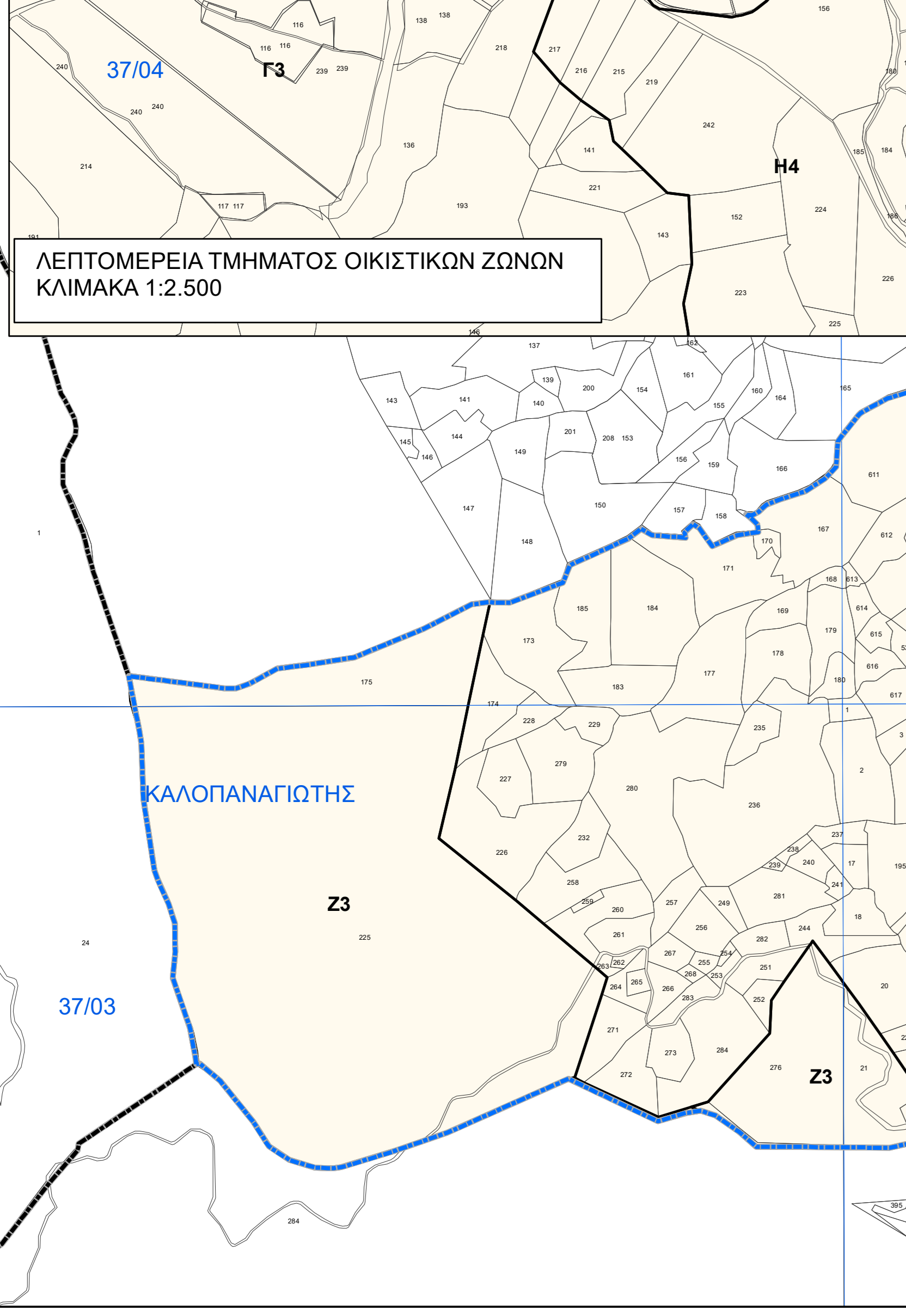

Από Γ3 σε Η2

ΤΕΜΒΡΙΑ

Από Γ3 σε Ζ1